



物件種別	土 地		
物件名	大津町吹田		
価 格	1,050 万円	坪単価 14.90 万円/坪	
地 番	菊池郡大津町大字吹田字笹尾1262番159		
所 在	菊池郡大津町大字吹田1262-158の東側		
地 目	宅地	土地面積 坪 数	232.90 m ² 70.45 坪
面積基準	登記簿面積	都市計画	未指定区域
用途地域	第一種低層住居専用地域		
建ぺい率	50 %	容積率	100 %
接道状況	公道	南側 幅員約4.5m	
設 備	上下水道		
引渡条件	現況渡し		
現 況	更地	引渡時期	相談
小学校	大津	中学校	大津
備 考	・建築条件なし ・確定測量済 ・大津小学校までのスクールバス有		



株式会社ファミリアエステート

熊本県知事(1)第5498号

〒861-1112
 熊本県合志市幾久富1909番地678
 TEL:096-342-6186
 FAX:096-342-6204

携 帯:080-2700-1192
 メール: kazunorinakazawa1120@gmail.com

取引態様

売上の売主

担当

中澤

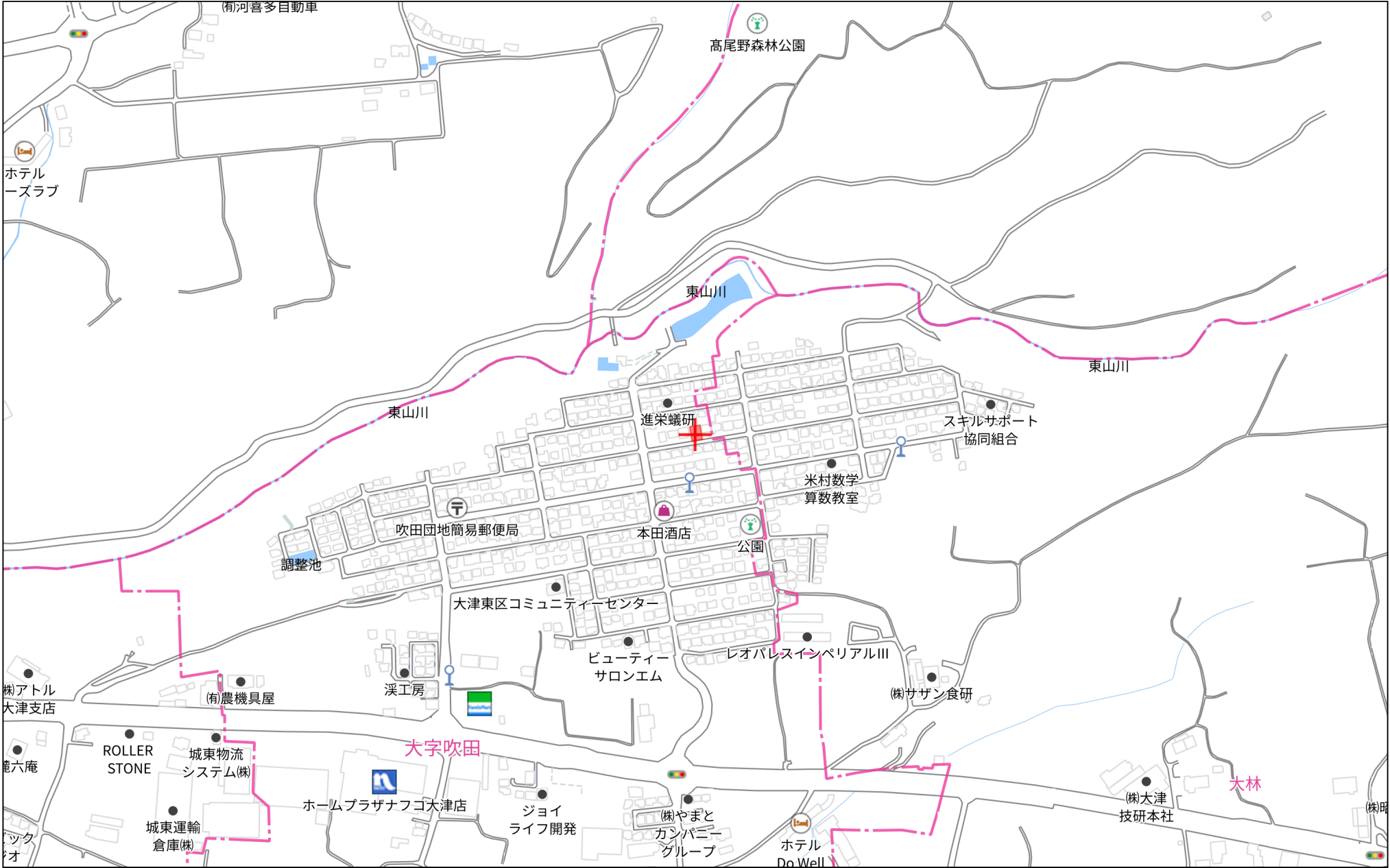

280m

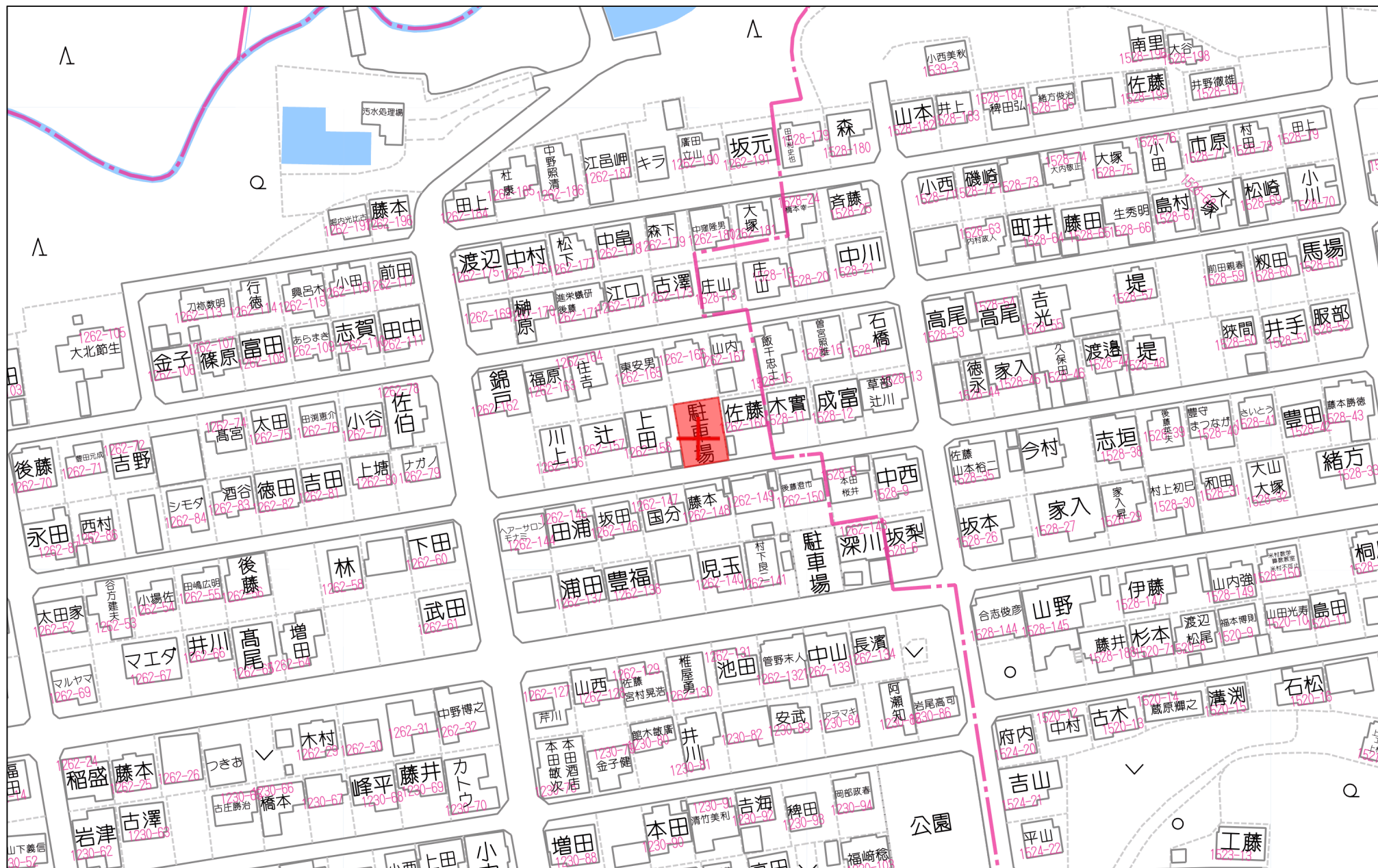

60m

1:1435

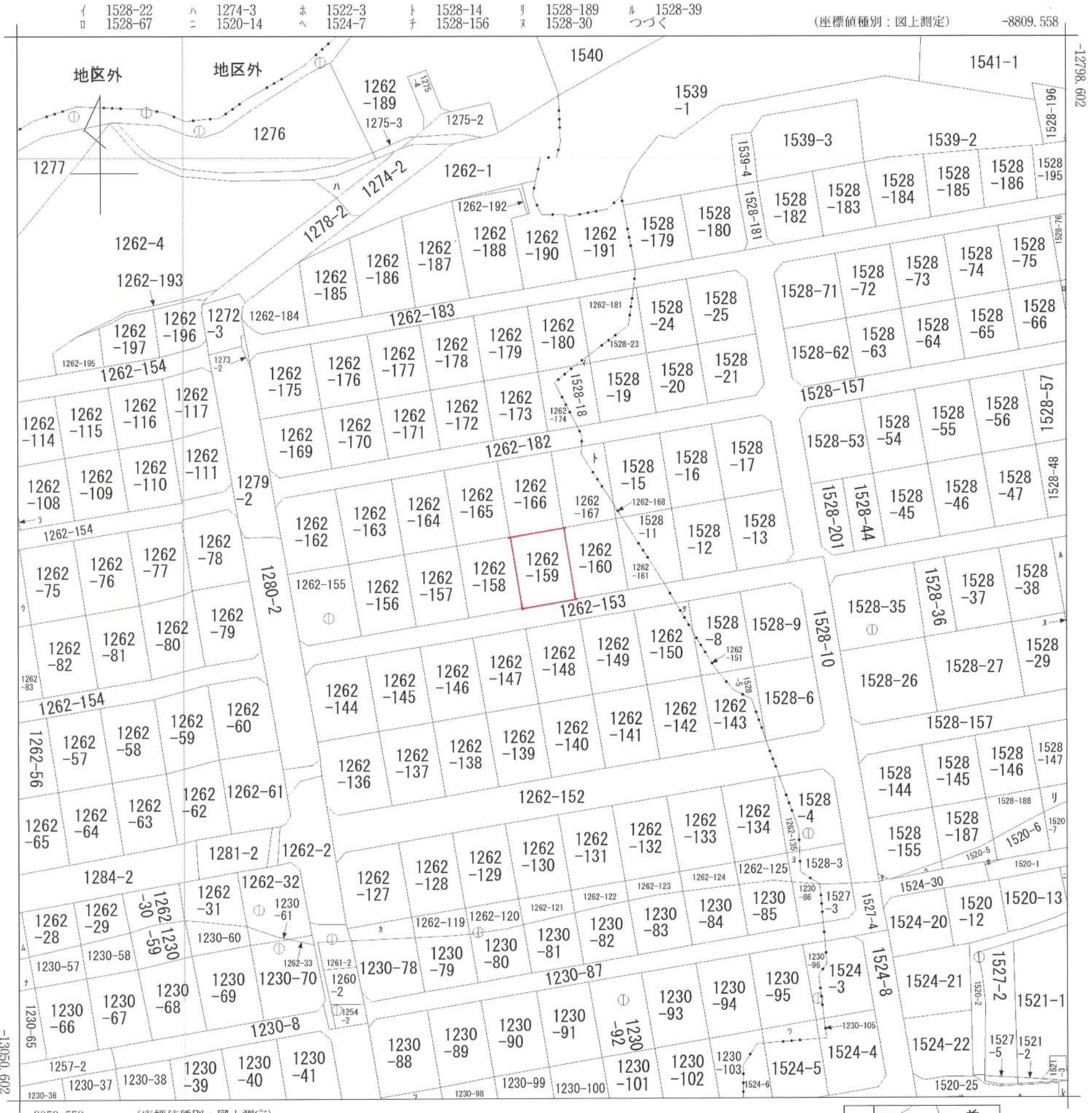

(注) 国土交通省が公表した座標補正パラメータ(hisaikihon_H28kumamoto_BL.par)による修正がされています。



請求部	所在	菊池郡大津町大字吹田字笹尾				地番	1262番159			
出力縮尺	1/1000	精度区分	乙一	座標系番号又は記号	II	分類	地図(法第14条第1項)		種類	地籍図
作成年月日	昭和44年3月1日			備付年月日(原図)				補記事項		

111478

1262-1

地 積 測 量 図

52.12.23

地 番	1262 - 154, 155, 156, 157, 158, 159, 160, 161, 162, 163, 164, 165, 166, 167, 168, 169, 170, 171, 172, 173, 174, 175, 176, 177, 178, 179, 180, 181, 182.
-----	---

土地の所在	泉池郡大津町吹田字笹尾
-------	-------------

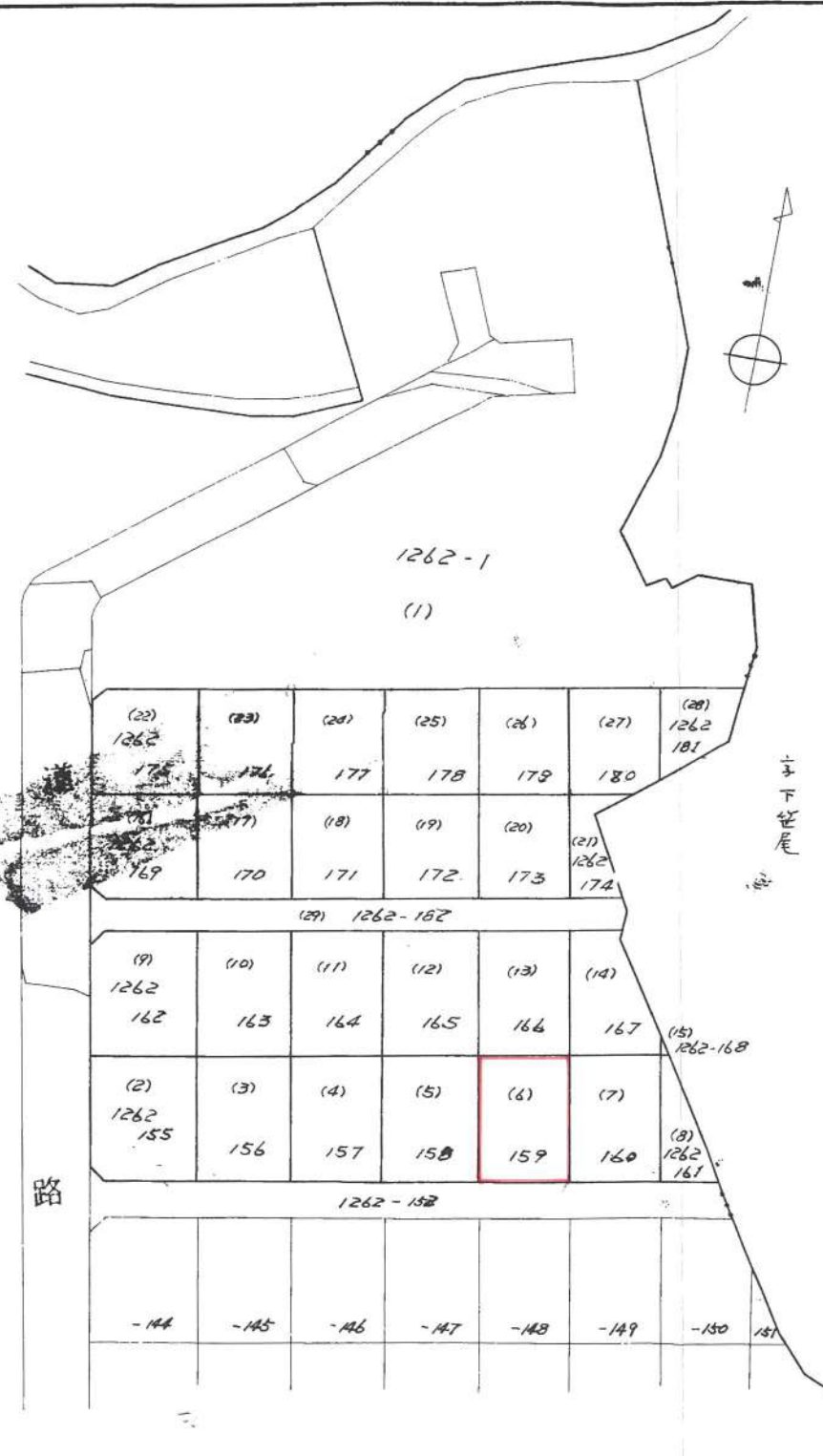

作 製 年 月 日
昭和 52 年 12 月 23 日

作 製 者

熊本市草葉町貳番参拾貳号
土地家屋調査士
荒木匡弼

申 請 人

大洋不動産興業株式会社
代表取締役 赤羽広治

縮 尺 1/1000

(全国土地家屋調査士会連合会用紙)

52.12.23

111483

地 積 測 量 図

昭和52年12月23日登記

地 番 1262-1/1262-159

土地の所在 菊池郡大津町吹田字笹尾

測点	(1) 合 緯 距	(2) 前点—後点	(3) 合 経 距	(4) 前点—後点	(1) × (4) +	倍 面 積	(2) × (3) +	積 面 地
K 6	1148.259	+17.146	1300.243	-14.051		16144.0088	22274.0522	
K 7	1149.721	-18.682	1313.176	-11.857		13632.2418		24532.7540
K 23	1167.640	-17.146	1312.105	+14.051	16406.5096			22497.3523
K 25	1166.867	+18.682	1299.125	+11.857	13235.5420		24270.2532	
計 差 1/2 積 面					30282.0516	29776.2506	46564.2054	47030.1053
					465.8010			465.8009
					232.9005			232.9004
					232.90			232.90

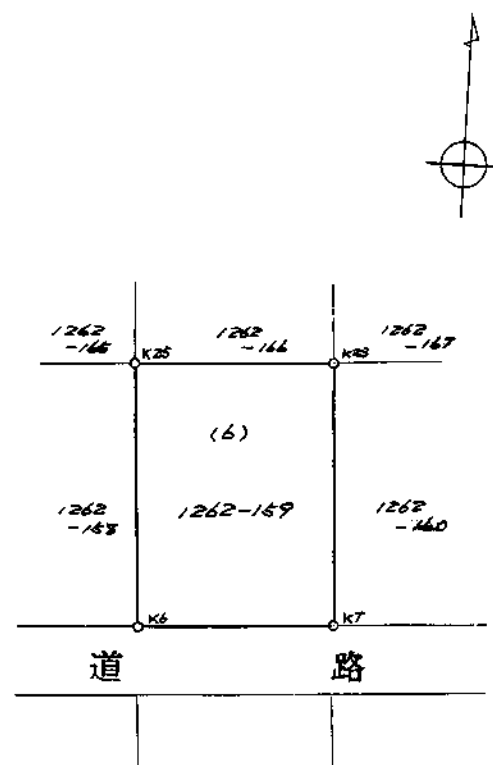

K 6
K 7
K 23
K 25

石杭

縮 尺 1/500

(日本土地家屋調査士会連合会用紙)

昭和52年12月25日

作製年月日

作製者

熊本市草薺町貳番参拾貳号
土地家屋調査士
荒木匡弼

申請人

大洋不動産興業株式会社
代表取締役 赤羽広治

境界確定図

1262番165
立会日 令和7年7月17日
立会者 東安男 様
※東様に関しては既存の境界杭が残っており、それを現地にて確認頂きそこで問題無いとの事であったが、立会証明書への署名捺印はしないし、写真にも写りたくないとの事であった。

1262番166
立会日 令和7年7月17日
立会者 川上一弘 様

1262番167
立会日 令和7年7月17日
立会者 山内真弓 様

1262番160
立会日 令和7年7月17日
立会者 柳浩司 様

1262番158
立会日 令和7年7月17日
立会者 上田泰生 様

1262-159

1262番153
立会日 令和7年3月17日
立会者 大津町建設課 中村 様

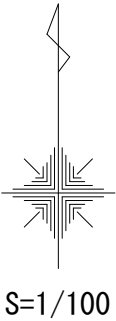

座 標 求 積 表

地 番 1262-159					
No.	標識	Xn	Yn	辺 長	点間No
KK10		-12919.011	-8940.302	17.91	P32
P32		-12936.683	-8937.401	12.95	SC033
SC033		-12934.628	-8924.615	17.94	KK11
KK11		-12916.914	-8927.456	13.02	KK10
				倍 面 積	465.427368
				面 積	232.7136840
				地 積	232.71 m ²

所 在	菊池郡大津町大字吹田字笹尾			
図 名	境界確定図			
縮 尺	図 示	図 番		
作製年月日	令和7年7月24日			
作 製 者	土地家屋調査士 金子敏男			