



物件種別	土 地		
物件名	合志市豊岡		
価 格	1,650 万円	坪単価	25.59 万円/坪
地 番	合志市豊岡2022-95		
所 在	合志市豊岡2022-95		
地 目	宅地	土地面積 坪 数	213.14 m <sup>2</sup> 64.47 坪
面積基準	登記簿面積	都市計画	市街化区域
用途地域	第二種中高層住居専用地域		
建ぺい率	60 %	容積率	150 %
接道状況	公道 南側 幅員6m 接面13.3m		
設 備	上下水道・側溝・都市ガス・電気		
引渡条件	現況渡し		
現 況	更地	引渡時期	相談
小学校	合志南	中学校	合志
備 考	・建築条件なし		



株式会社ファミリアエステート

熊本県知事(1)第5498号

〒861-1112  
 熊本県合志市幾久富1909番地678  
 TEL:096-342-6186  
 FAX:096-342-6204

携 帯:080-2700-1192  
 メール: kazunorinakazawa1120@gmail.com

取引態様	売買の媒介
担当	中澤



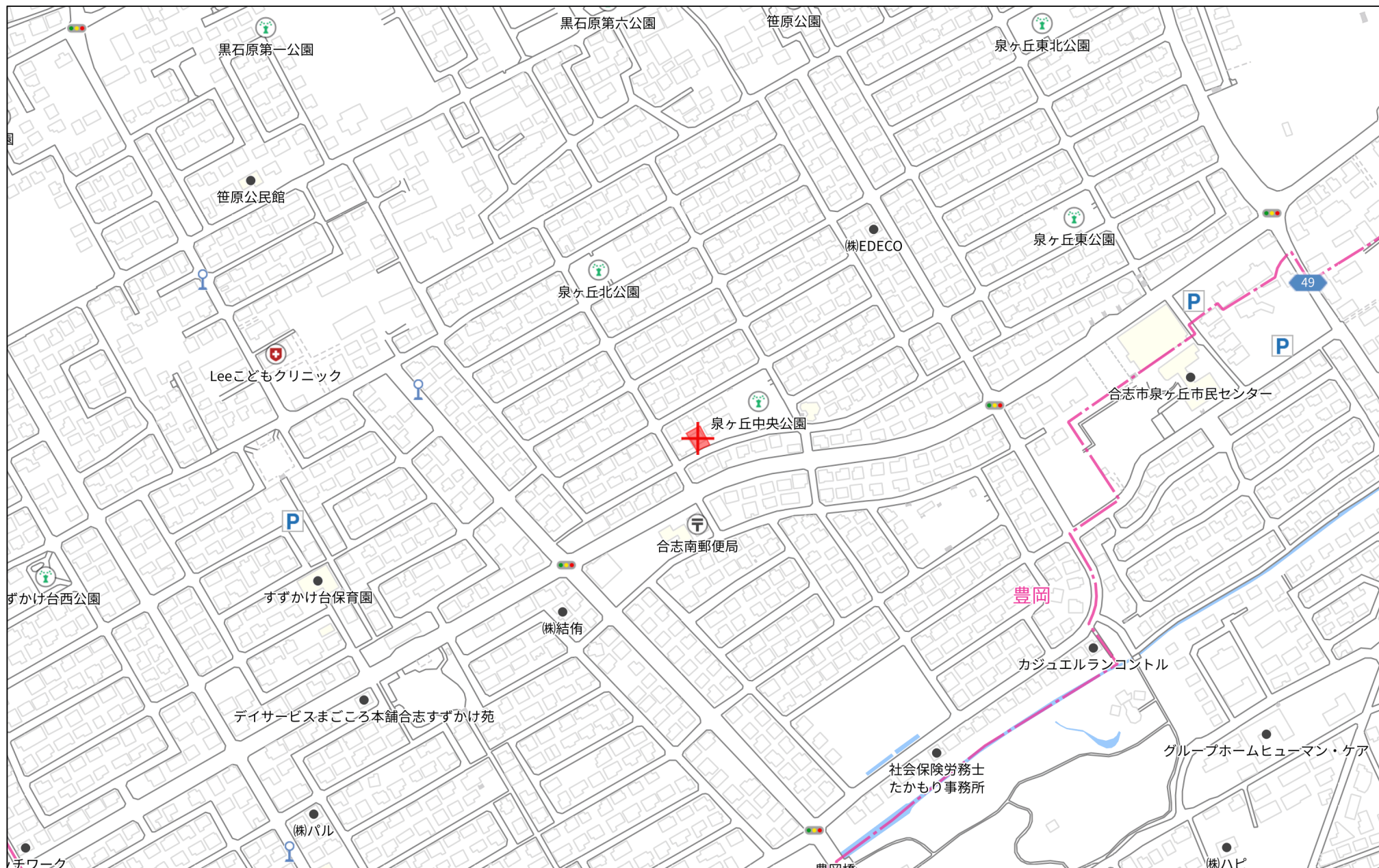

280m

1:4059



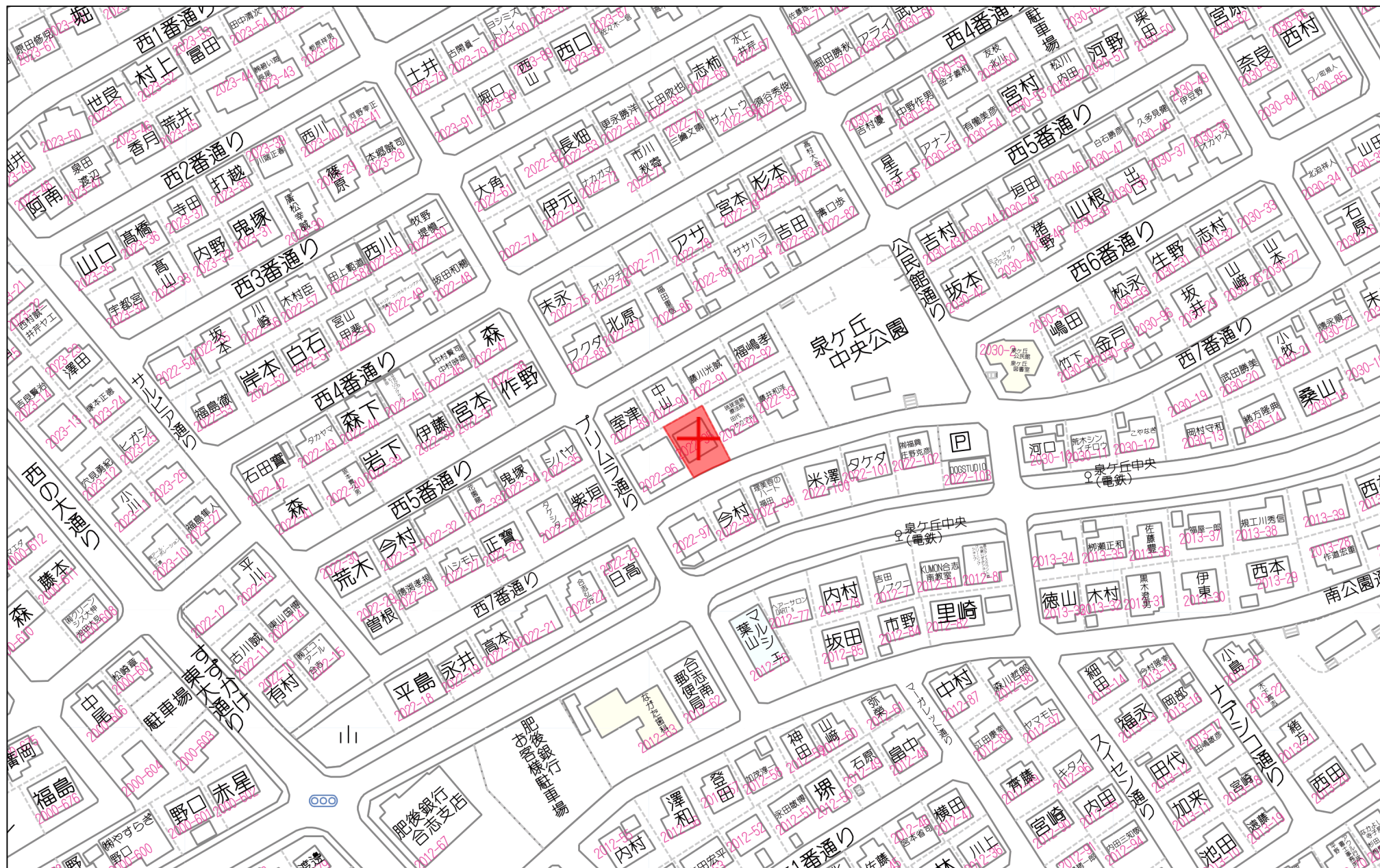

60m

1:1435

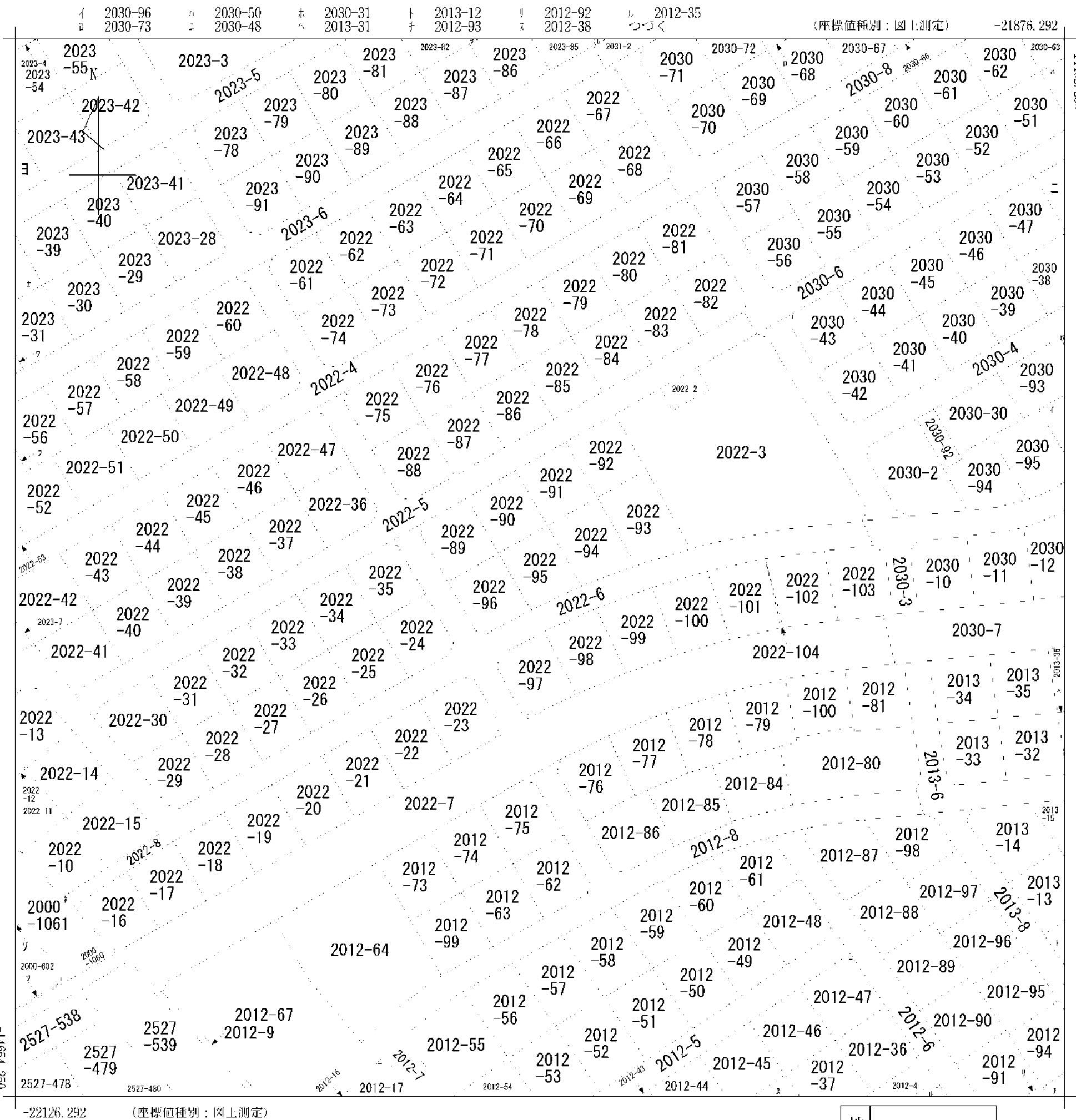

(注) 座標補正パラメータ(kumamoto2016 BL.par又はhisaikihon H28kumamoto BL.par)による修正がされています。

地番 区域見出	豊岡
------------	----

請求部	所在	合志市豊岡字泉ヶ丘					地番	2022番95			
出力尺	1/1000	精度区	乙一	座標系番号又は記号	II	分類	地図に準ずる図面			種類	地籍図
作成年月日	昭和49年8月1日				備付年月日(原図)				補事記項		

ヲ	2022-55
ワ	2023-32
カ	2023-38
コ	2023-44
タ	2023-83
レ	2031-3
ヅ	2000-603
ツ	2000-1062
ネ	2022-9

14848.1

21  
23 148226

88 地番 2022-89

番号	底辺	高さ	倍面積
1	14.127	1.802	25.456854
□	20.737	8.896	184.476352
ハ	20.737	10.371	215.063427
計			424.996633
面積			212.4983165

89 地番 2022-90

番号	底辺	高さ	倍面積
1	20.438	10.154	207.527452
□	20.438	10.093	206.280734
計			413.808186
面積			206.904093

90 地番 2022-91

番号	底辺	高さ	倍面積
1	20.493	10.131	207.614583
□	20.493	10.213	209.275009
計			416.909592
面積			208.454796

95 地番 2022-96

番号	底辺	高さ	倍面積
1	16.437	4.875	80.130375
□	6.424	1.190	7.644560
ハ	17.168	12.434	213.466912
ニ	17.168	1.776	30.490368
ホ	16.395	1.905	31.232475
ヘ	15.817	1.958	30.969686
ト	15.503	1.909	29.595227
計			423.529603
面積			211.7648015

94 地番 2022-95

番号	底辺	高さ	倍面積
1	15.712	2.072	32.555264
□	16.230	1.910	30.999300
ハ	16.989	1.819	30.902991
ニ	17.974	1.721	30.933254
ホ	17.974	11.954	214.861196
ヘ	16.856	1.948	32.835488
ト	16.558	1.998	33.082884
4	16.604	1.212	20.124048
計			426.274425
面積			213.1472125

93 地番 2022-94

番号	底辺	高さ	倍面積
1	16.708	0.781	13.048948
□	17.162	1.925	33.036850
ハ	17.850	1.845	32.933250
ニ	18.747	1.764	33.069708
ホ	18.782	12.646	237.517172
ヘ	18.782	1.933	36.305606
ト	18.459	2.006	37.028754
4	18.517	1.999	37.015483
1)	18.691	1.087	20.317117
計			480.272888
面積			240.136444

地番 2022-89,-90,-91,-94,-95,-96,

土地の所在 熊本県菊池郡合志町大字豊岡字泉ヶ丘

昭和55年8月30日登記  
平成

地積測量図

合志市

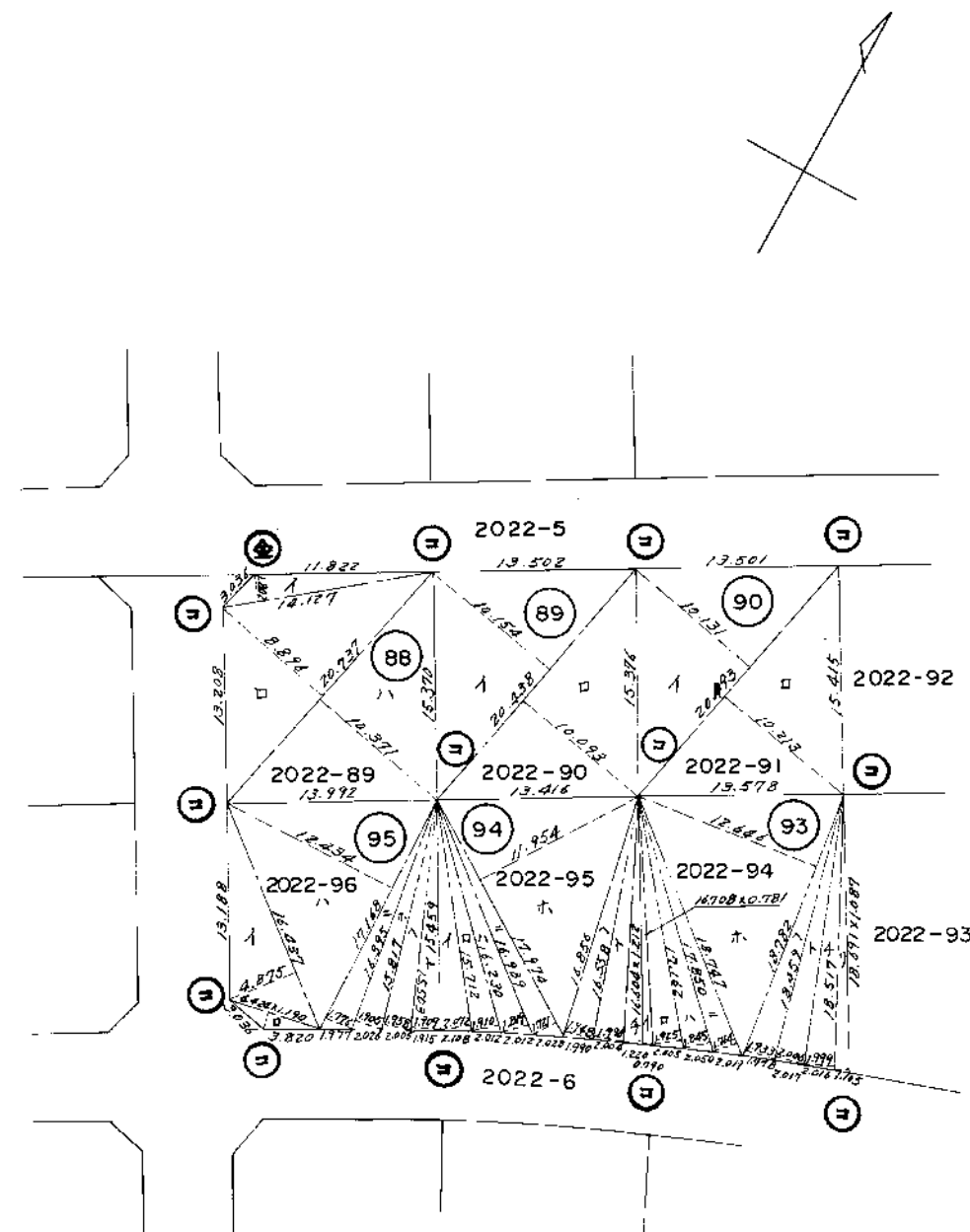

筆界標略号 (コ) ...コンクリート杭, (金) ...金属標

作製者

福岡市南区長住5丁目5番1号 西日本開発コンサルタント株式会社

測量士S51-892 植竹孝

(昭和55年7月20日)

申請人

大阪市南区鶴谷中之町72番 栄泉興産株式会社

代表取締役 村上

縮尺

1/500



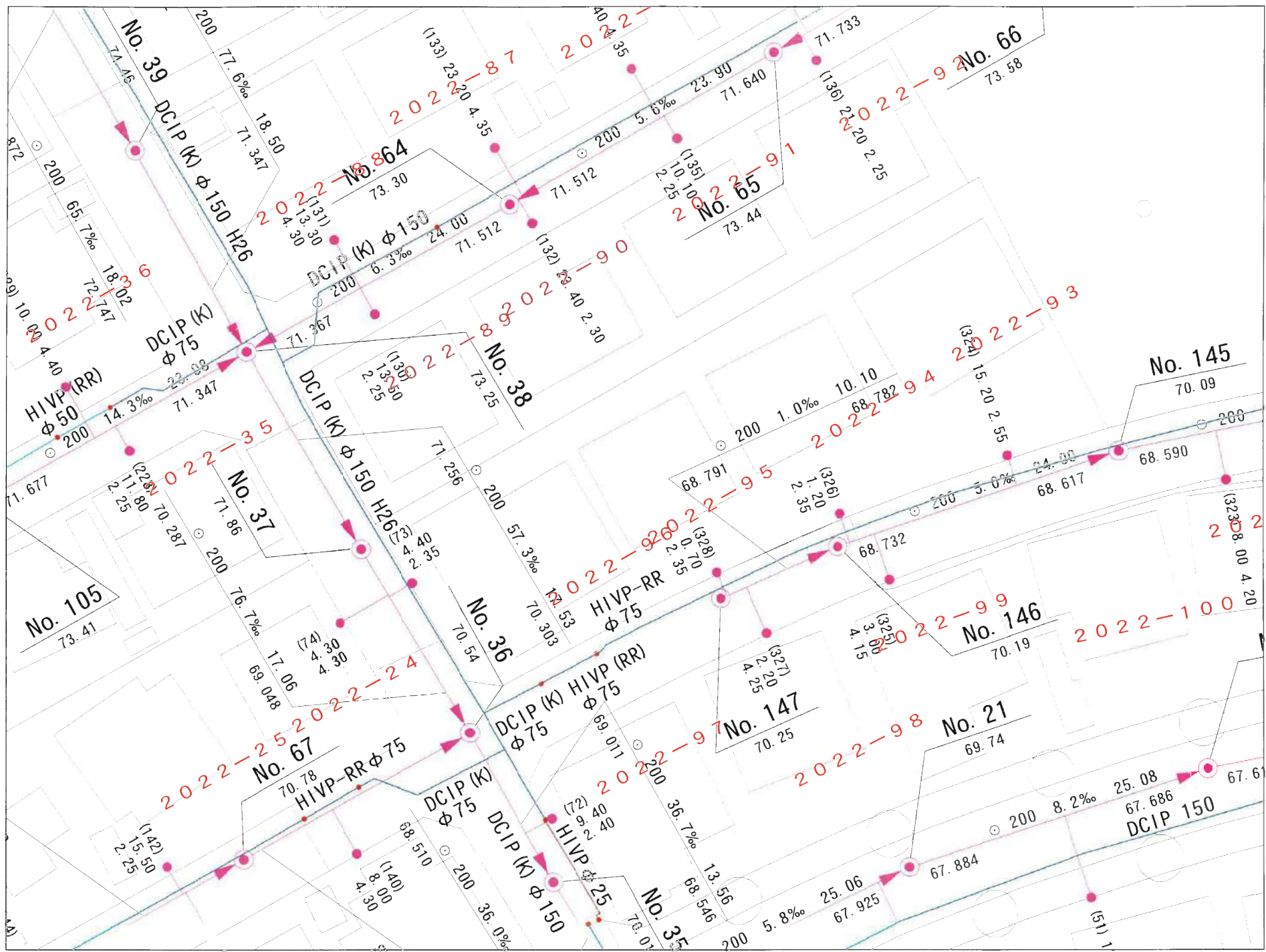

この図面は参考図です。必ず現地を確認して、異なる場合は現地の状況を優先して下さい。